DİŞİ TARZAN

JUNGLA

6

OĞLAK BURCU

İşinizin düzelmesi sinirlerinizin düzelmesine bağlı. İşe oradan başlayın.

KOVA BURCU

Yürüdüğünüz yol tuzaklarla, dolu bu hafta. Biraz temkinli olun. Bastığınız yere dikkat edin.

BALIK BURCU

Yeni tanıdığınız kimselere sır vermeyin. Bu hafta bilhassa dikkatli olun. Size zararı dokunabilir.

KOÇ BURCU

Kendinizi çok yoruyorsunuz. Sağlığınız tehlikede. Benden söylemesi. Sırt üstü yatıp dinlenin. Yoksa karışmam.

BOĞA BURCU

Yıldızınız çevrenizde beğenilmeyi sağlayacak topluluklara girmeye çalışın bu hafta.

İKİZLER BURCU

Bu hafta tepenizde kuşlar uçuşacak. Korkmayın Akbaba değil, güvercin bunlar. Size şans getirecekler.

YENGEÇ BURCU

Çok harissiniz. İlle de fil avlanmaz ya. Yaban keçisi, gevik gibi daha mütevazi olanlara yönelin.

ASLAN BURCU

Bu hafta hazımsızlık çekeceksiniz. Ziyafetlere boş verin. Meyve suları ve yeşillikle yetinin.

BAŞAK BURCU

Herkesden sakiayın. Ama kendinizden saklamayın. Onu seviyorsunuz açıkçası. Hafta sonuna doğru ona da açılabilirsiniz. Zamanıdır.

TERAZİ BURCU

Herşeyi talihe bırakıp, nişan almadan ok atıyorsunuz. Bu hafta hep karavana atacaksınız.

AKREP BURCU

Ailenizle çatışmamaya dikkat edin. Bu hafta birtatsızlık olabilir.

YAY BURCU

Kendinize güveniniz kalmamış. Oysa kossanız bir deve-kuşunu bile boğazından yakalayabilirsiniz. Şöyle bir silkinin bakalım...

JUNGLA

KORKUNÇ BÜYÜCÜ

BÜYÜCÜ CİAMBO'NUN DÜZENLEDİĞİ ACI HABERİ TAMTAMLAR YUKARI KONGO ORMANLARINDA KABİLEDEN KABİLEYE YAYIYORDU..

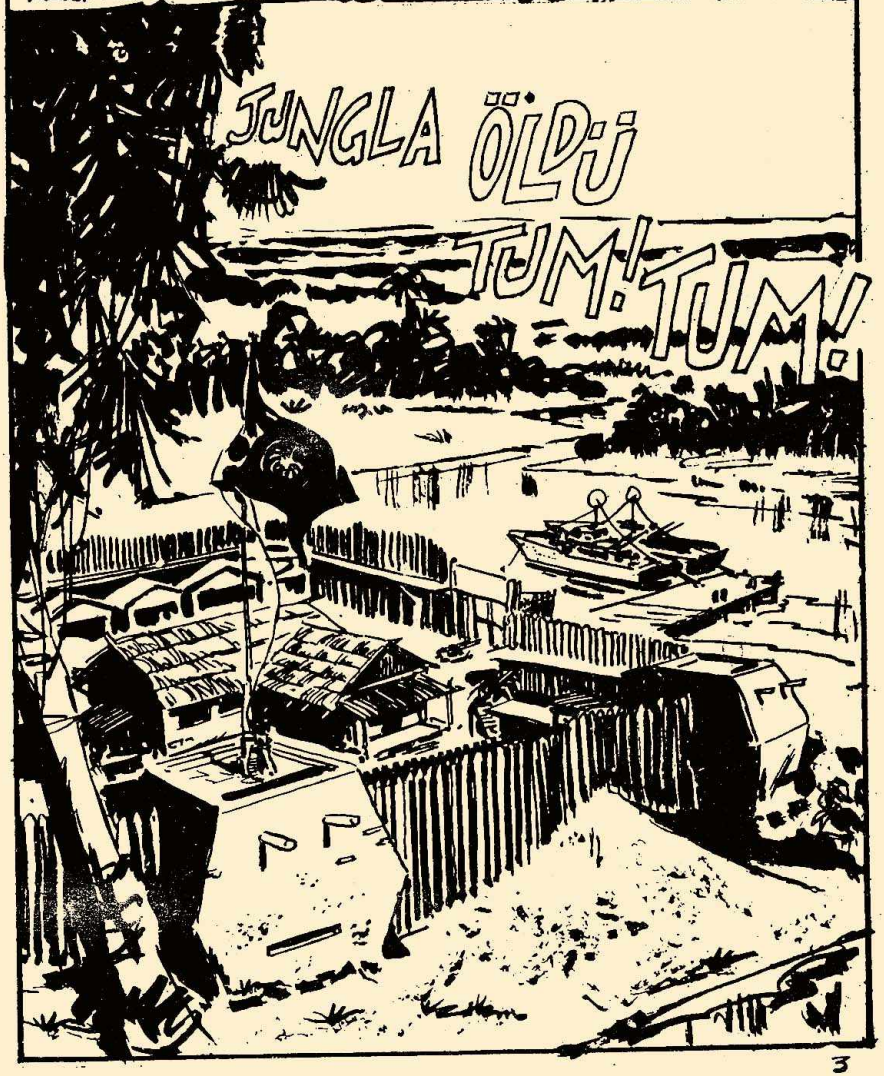

TAM-TAM SESLERİ TAHTABACAK LUFT'UN KAMPINA KADAR ULAŞMIŞTI..
HEY!.. SARI DOMUZ ÇAN-ŞEK NE CEHENNEMDESİN?

ESİR TÜCCARI LUFT'UN KÜÇÜK LEJYONUNA KATILMIŞ BİR ÇİNLİ OLAN ÇAN-ŞEK KOŞARAK GELDİ VE EFENDİSİNİ SELAMLADI..
EMREDİN ŞEF..
ÇOK ŞÜKÜR GELEBİLDİN..

LUFT, TERS TARAFINDAN KALKMIŞTI O SABAH..
BU ALLAHIN CEZASI TAM TAMLAR YİNE NE DİYOR BİLMEK İSTİYORUM... ÇABUK ÖĞREN DE GEL.. HAYDİ
NE DURUYOR- SUN SER- SEM, KOŞ- SANA..
OH.. EMREDERSİNİZ BAY LUFT.. HEMEN!
KÜÇÜK YAPILI ÇİNLİ TELAŞLA FIRLADI.. LUFT HALÂ SÖYLENİYORDU..
SARI SURATLI PİRİNÇ YİYİCİ FARE! SİZLERDEN OLDUM OLASI HOŞLANMAZDIM ZATEN.. ADI IRK NE OLACAK.. MÜTTEFİKİMİZ OLDUKLARI HALDE JAPONLARI DA SEVMEZDİM YA... HAYDİ DURMA!

BİRAZ SONRA BÜRONUN KAPISI VURULDU..
TOC! TOC!
NE BEKLİYORSUN? GİR DEDİK, GİR!..

ÇAN-ŞEK YANINDA BİR ZENCİ ASKERLE İÇERİ GİRDİ...
İŞTE ZAMBUTUYU GETİRDİM ŞEF.. TAM-TAM-LARIN LİSANINDAN ANLAR.. SİZE İZAH EDECEK..
HAYDİ SÖYLE! NE DİYOR BU TAM-TAMLAR!

TAM TAM ÖLÜM-
DEN BAHSEDİYOR.
TAM TAM JUNGLA
ÖLDÜ
DİYOR!..
?!

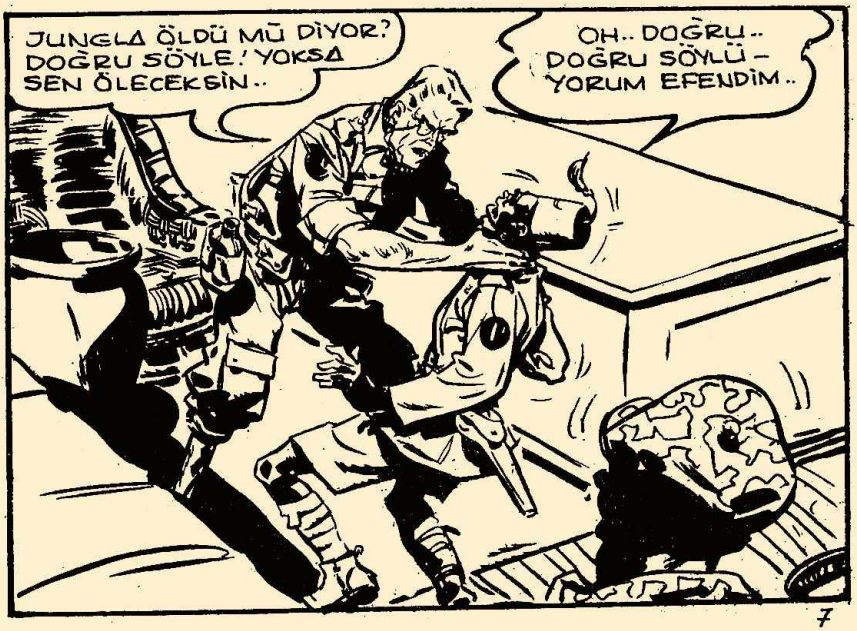
JUNGLA ÖLDÜ MÜ DİYOR?
DOĞRU SÖYLE! YOKSA
SEN ÖLECEKSİN..
OH.. DOĞRU..
DOĞRU SÖYLÜ-
YORUM EFENDİM..

ÇAN ŞEK ! ÇABUK GİT BU HABERİ TAHKİK ET.. EĞER DOĞRU ÇIKMAZSA SENİ ELLERİMLE BOĞACAĞIM SİYAH KÖPEK.. HAYDİ DEFOL KARŞIMDAN..
EMREDERSİNİZ ŞEF..!.. HEMEN..!
OH..! PEKİ SAHİP PEKİ..!
LUFT YALNIZ KALDIĞI ZAMAN MEMNUN, GÜLÜMSEDİ..
VAY CANINA..! JUNGLA ÖLDÜ HA..?! İYİ HABER BU.. KURTULDUK DİŞİ ŞEYTANDAN..!

TAM TAMLAR BU ACI HABERİ YAYMAĞA BÜTÜN GÜN DEVAM ETTİLER.. AKŞAM TAM TAM SESLERİ DİNMİŞ VE ORMAN ESKİ SESSİZLİĞİNE DÖNMÜŞTÜ..!

FAKAT, SABAH GÜNEŞİN DOĞUŞUYLA TAM-TAMLAR YİNE BAŞLAMIŞTI.. BU DEFA BİR BAŞKA HABERİ, ORMANLARIN YENİ KRALİÇESİNİN DOĞUŞUNU MÜJDELİYORDU..

TUM!

ORMANLARIN SİYAH BAKİRESİ JEUKA'DIR!

TUM! TUM!

BOSSANGOA'LILAR, BASUTO'LULAR GOANDALILAR VE YUKARI KONGO'NUN DİĞER BÜTÜN KABİLELERİ BU FEVKALÂDE HABERİ DUYUYORLARDI..

TUM-TUM! JEUKA! JEUKA! ORMANLAR KRALİÇESİDİR! TUM-TUM!

LUFT, TAM TAM SESLERİYLE UYANMIŞTI.

ALLAH KAHRETSİN! YİNE DAVULLAR BAŞLADI..!

HELENİO.! NE OLUYOR GENE BUNLARA ? ÇAN ŞEK DÖNDÜY- SE ÇABUK BANA YOLLA.!

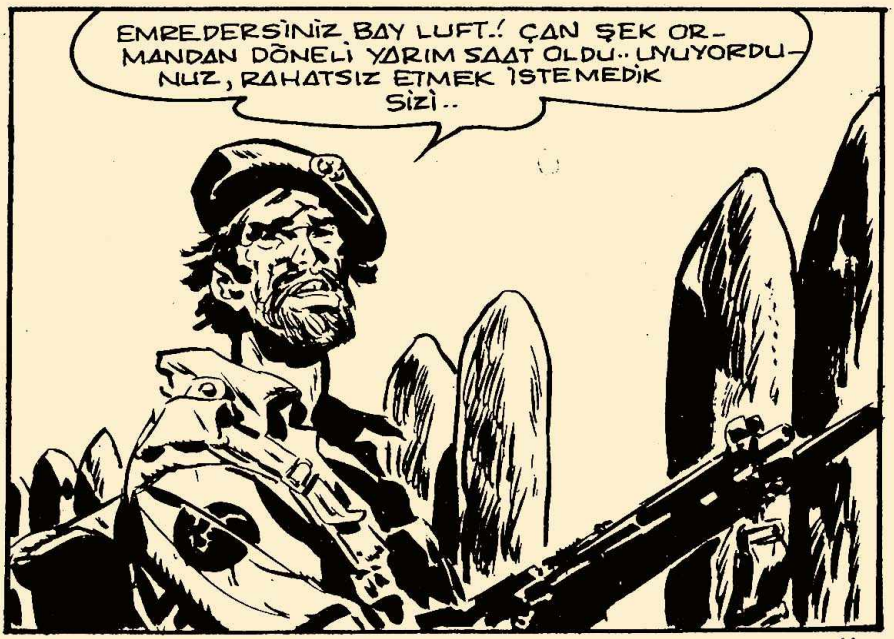
EMREDERSİNİZ BAY LUFT.! ÇAN ŞEK OR- MANDAN DÖNELİ YARIM SAAT OLDU.. UYUYORDU- NUZ, RAHATSIZ ETMEK İSTEMEDİK SİZİ..

JUNGLA'NIN ÖLDÜĞÜ DOĞRUYMUŞ ŞEF.. TAM TAM'LAR ŞİMDİ DE YENİ KRALİÇE JEUKA'YI HABER VERİYORMUŞ.!.

BU YENİ HABER LUFT'U TELÂŞLANDIRMIŞTI..
NEE? YOKSA YENİ BİR BAŞBELÂSI MI BU.. ÇABUK NEYİN NESİ OLDUĞUNU, ÖĞRENİN.!
TABİİ.!. HEMEN ŞEF.!

BU SIRADA AKBABALAR VADİSİNDE BÜYÜCÜ ÇİAMBO YOLCULUĞA HAZIRLANIYORDU..
PLÂNIMIN EN GÜÇ KISMI TATTU'YU YENMEK VE JUNGLÂ'YI ELDE ETMEKTİ.. BUNU BAŞARDIK..SEN ARTIK ORMANIN TEK KRALİÇESİSİN.. BEYAZ ADAM'IN DOSTLUĞUNU KAZANMAK GÜÇ OLMAYACAK!.
SANA HER ZAMAN GÜVENDİM BABA..
MAKA!.. KIZIMI SANA EMANET EDİYORUM..SONRA JUNGLÂ'YI CANLI OLARAK MUHAFAZA ETMEKTEN SEN SORUMLUSUN UNUTMA..
MERAK ETME BÜYÜK ÇİAMBO.. MAKA BİR KÖPEK GİBİ DİKKATLİ OLACAK..!

ÇİAMBO ZEBRASININ SIRTINDA BÜTÜN BİR GÜN YOL ALDIK-TAN SONRA WAKONBİ NEHRİNE VARDI..

HAVA KARAR-MAK ÜZERE TAM VAKTİNDE GELDİM..

SAZLAR ARASINDA SAKLADIĞI KANOSUNU ÇIKARIP İÇİNE AT-LADI..

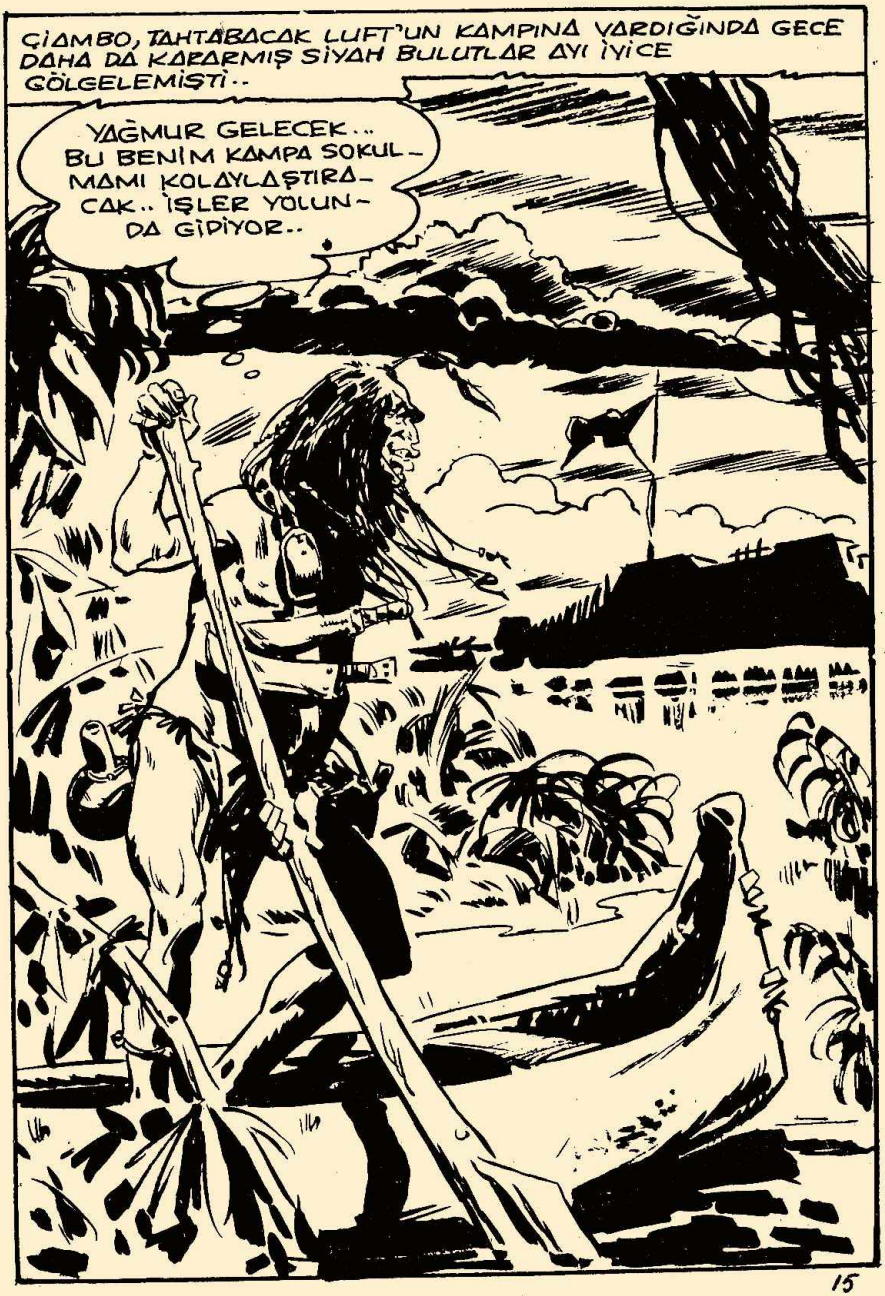
ÇİAMBO, TAHTABACAK LUFT'UN KAMPINA VARDIĞINDA GECE DAHA DA KARARMIŞ SİYAH BULUTLAR AYI İYİCE GÖLGELEMİŞTİ..
YAĞMUR GELECEK.. BU BENİM KAMPA SOKULMAMI KOLAYLAŞTIRACAK.. İŞLER YOLUNDA GİDİYOR..

BİRAZ SONRA İLK ŞİMŞEK GÖKGÜRÜLTÜLERİYLE KARANLIĞI YARMIŞTI..

..VE.. ARDINDAN SAĞNAK HALİNDE BİR EKVATOR YAĞMURU BAŞLAYIVERDİ GÖKTEN.. ÇİAMBO BİR GÖLGE GİBİ KAMPA SOKULDU..
AMMA DA ŞANSIM VAR..! TAM NÖBET SIRASI BANA GELDİĞİN-DE YAĞMUR BAŞLADI..

ANLAMIYORUM NEYE YARAR BURADA BEKLEMEK AMA LUFT BÖYLE İSTİYOR.. NE YAPALIM..

NÖBETÇİNİN YARI UYKULU GÖZLERİ BİRDEN FALTAŞI GİBİ AÇILDI.. ACAİP BİR GÖLGENİN ÜSTÜNE DOĞRU GELDİĞİNİ GÖRMÜŞTÜ..
AMAN TANRIM! BU DA NE?

KORKUDAN DONA KALMIŞTI .. KIPIRDAMIYORDU ...
ANCAK BAĞIRABİLDİ
İMDAAT..!
YETİŞİN..!
İMDAAT..!

NÖBETÇİNİN BAĞRIŞINI DUYAN ÇAN-ŞEK YATAĞINDAN FIRLADI..
HEY..! NE OLU-YOR ORADA?

KİMSİN SEN? KIPIRDARSAN YAKA-RIM..
İNDİR O SİLÂHI.. YOK-SA ELİNİ YA-KACAK SE-NİN..

VAY CANINA! DOĞRU.. ELİM YANI-YOR..
NE DEMEK BU? NE İSTİYORSUN? KİMSİN SEN?

ŞİMDİ GÖZLERİME BAK VE CEVAP VER SARI ADAM.. ŞEFİNİZ NEREDE?

ÇAN ŞEK TİTREYEREK KONUŞTU..
A.. AVLUNUN ORTASINDA.. BE.. BEYAZ E.. EVDE..

BİRAZ SONRA GÜRÜLTÜYLE UYANAN LUFT, ÇİAMBO'YU KARŞISINDA GÖRDÜ..
HAY ALLAH.! Bu DA NESİ ?

.... HEMEN TABANCASINA SARILIP YATAĞINDAN FIRLADI..
BİR ADIM ATARSAN MIHLARIM.. NASIL GİRDİN BURAYA?.

CİAMBO İSTEDİĞİ YERE GİRER BEYAZ ADAM İNDİR SİLÂHINI..
PİS ZENCİ.. BURAYA NASIL GİRDİĞİNİ BİLEMEM AMA NASIL ÇIKACAĞINI İYİ BİLİYORUM.. DÜŞ ÖNÜME.!

HATA EDİYORSUN BEYAZ ADAM.. JUNGLA BENİ BÖYLE KARŞILADIĞINI BİLSE SANA TEŞEKKÜR EDERDİ..

JUNGLA ADINI DUYAN LUFT DURALADI..
JUNGLA MI? O ÖLMEDİ Mİ? NE DEMEK İSTİYORSUN ÇABUK SÖYLE.!

BENİ İYİ DİNLE BEYAZ ADAM.. ONUN ÖLDÜĞÜ HABERİNİ BEN YAYDIM..!. OYSA JUNGLA ŞİMDİ BENİM ELİMDE ESİR.!

LUFT İŞİTTİĞİ ŞEYLER KARŞISINDA ŞAŞKINA DÖNMÜŞTÜ..
ŞİMDİ SENİNLE BİR PAZARLIK YAPALIM..JUNGLA'YI SANA TESLİM EDECEĞİM..BUNA KARŞILIK..
..NE İSTİYORSUN?
KIZIM JELKA NIN ORMANLAR KRALİÇESİ OLMASINA YARDIMCI OLACAKSIN!

BİRAZ SONRA LUFT HER ŞEYİ ANLAMIŞTI.. BÜYÜCÜYÜ ŞÖYLE BİR SÜZDÜ..
BİR ŞARTLA!. KIZIN BENİM İŞLERİME JUNGLA GİBİ BURNUNU SOKMAYACAK.. ANLADIN MI?
ÇOK İYİ ANLIYORUM.. BİZE KARŞILIĞINI ÖDEDİKÇE SİZE YARDIMCI BİLE OLURUZ!

O HALDE ANLAŞTIK DEMEKTİR.. YALNIZ UNUTMA İLK ŞART JUNGLA'NIN BANA TESLİMİ.. YARIN SABAH ERKENDEN ONU BULMAĞA GİDECEĞİZ TAMAM MI?
TAMAM BEYAZ ŞEF.!..
ÇAN ŞEK.. ÇABUK DOSTUMUZA BİR YATAK HAZIRLA... NE BAKIYORSUN ÖYLE SERSEM SERSEM..
ŞEY.. EMREDERSİNİZ BAY LUFT.. EMREDERSİNİZ..

BU SIRADA AKBABALAR VADİSİNDE, AĞZINDA MAKANIN NÖBET TUTTUĞU MAĞARADA, BÜYÜCÜ ÇİAMBO TARAFINDAN İPNOTİZE EDİLMİŞ OLAN JUNGLA BİR KÜLÇE GİBİ YATMAKTADIR..
AH! TATTU! ..SANA İHTİYACIM VAR TATTU.. BANA YARDIM ET.!

BİRAZ SONRA JUNGLA'NIN GÖZÜ ÖNÜNDE TATTU'NUN HAYALİ BELİRİR..
OOH..! TATTU.. NİHAYET GELDİN.. KURTAR BENİ..
TATTU.. İYİ YÜREKLİ BÜYÜCÜNÜN RUHU SEVGİLİ JUNGLA'SINA YARDIMA GELMİŞTİ..
JUNGLA! ATEŞE GİTME_ YE ÇALIŞ.. ALEV_ LER SANA DE_ YİNCE VÜCU_ DUN UYANACAK! GAYRET JUNGLA!

JUNGLA DÖNÜP BAKTI, MAĞARANIN ORTASINDA MAKA'NIN YAKTIĞI ATEŞ GÜRÜL GÜRÜL YANIYORDU..

BU HALİMLE ORAYA KADAR GİDEBİLİR MİYİM ACABA?

TATTU'NUN HAYALİNİN VERDİĞİ MORALLE JUNGLA İNSAN ÜSTÜ BİR UĞRAŞA GİRİŞTİ.. BÜTÜN GÜCÜNÜ TOPLAYARAK ATEŞE DOĞRU SÜRÜNMEYE ÇALIŞTI.. GÜÇ OLUYORDU AMA BAŞARIYORDU..

OH.! TATTU! BANA KUVVET VER.. YAŞAMAK İÇİN BAŞARMAM LAZIM BUNU!

ZAMAN ZAMAN ÜMİDİNİ KAYBEDEN JUNGLA, ATEŞİN SICAKLIĞINI DUYDUKÇA GAYRETE GELİYORDU.. BİRDEN ALEVLERİ TENİNDE HİSSETTİ..
AHH!

BU YANIK ACISI, UYUŞMUŞ SİNİR SİSTEMİNİ KAMÇILAMIŞTI.. ANİ BİR REFLEKSLE ADELELERİ GERİLDİ.. DİZLERİ ÜZERİNDE DOĞRULDU.. NİHAYET BAŞARMIŞTI..
AAH!.. ŞÜKÜR KURTULDUM..!

JEUKA VE MAKA, JUNGLA'NIN BAĞIRIŞI İLE UYANIP AYAĞA FIRLADILAR..JUNGLA'YI KARŞILARINDA GÖRMEK ONLARI ŞAŞIRTMIŞTI-

JUNGLA'NIN ORMANDA YANKILANAN SESİ BAŞKALARI TARAFINDAN DA DUYULMUŞTU..

CÜCE MAKA, ŞAŞKINLIĞI GEÇİNCE DAVRANDI..
KIRBAÇIMI KULLANMA FIRSATI ÇIKTI BANA.. ŞİMDİ ONU BENZETİRİM JEUKA-
ÇEVİK BİR HAREKETLE FIRLAYAN JUNGLA ONA BU FIRSATI VERMEDİ..
OUCH!
BU SANA YETER KÜÇÜK CANAVAR!
SLAM

MAKA SURATINA YEDİĞİ TEKMEYLE YERE YIKILINCA JUNGLA JEUKA'YA DÖNDÜ..
GEL BAKALIM.. SIRA SENİN DİŞİ YILAN..
SENİ ÖLDÜRMEK ZORUNDA KALMAK ZEVK OLACAK BANA..

JEUKA VAHŞİ BİR ATILIŞLA BIÇAĞINI SAVURDU.. FAKAT JUNGLA..
GEBER BEYAZ ŞEYTAN!

...ÇEVİK BİR HAREKETLE BU DARBEYİ SAVUŞ-TURDU VE SERT BİR VURUŞLA JEUKA'YI YERE YIKTI..
O ZEVK BANA AİT OLACAK..
AH!

HAYDİ AYAĞA KALK TA BOYUNU GÖRELİM SAHTE KRALİÇE..!

FAKAT JELIKA KURNAZCA BİR DAVRANIŞLA..
ŞİMDİ KONUŞMA SIRASI BENDE!
AHH!
TOK!

JELIKA DÜŞÜRDÜĞÜ BIÇAĞI KAPIP, BAŞINA YEDİĞİ TAŞLA YERE YIKILAN JUNGLA'NIN ÜZERİNE YÜRÜDÜ..
BU DEFA SONUN GELDİ..

İKİ KADIN YERDE ALT ALTA, ÜST ÜSTE BOĞUŞMAYA BAŞLARLAR.. BU BİR ÖLÜM KALIM SAVAŞIYDI..

JUNGLA SAĞ ELİYLE JEUKA'NIN BOĞAZINI BÜTÜN GÜCÜYLE SIKAR..

VE BİRAZ SONRA JEUKA'NIN SİYAH GÖVDESİ CANSIZ OLARAK YANA DOĞRU DÜŞTÜ
OOOGH!

BU ZORLU MÜCADELE ZATEN BİTKİN OLAN JUNGLA'NIN BÜTÜN GÜCÜNÜ TÜKETMİŞTİR.. BİR KAYAYA YASLANIR KALIR..
OH..! BU DEFA SONUM GELDİ SANMIŞTIM..KIPIRDANACAK HALİM KALMADI..!

O ANDA MAKA'NIN KIRBACI YORGUN GÖVDESİNİN ÜSTÜNDE ŞAKLADI..
BENİ ÖLDÜ SANDIN DEĞİL Mİ? ŞİMDİ SIRA MAKA'NIN..
AHIAH!
SWAMM

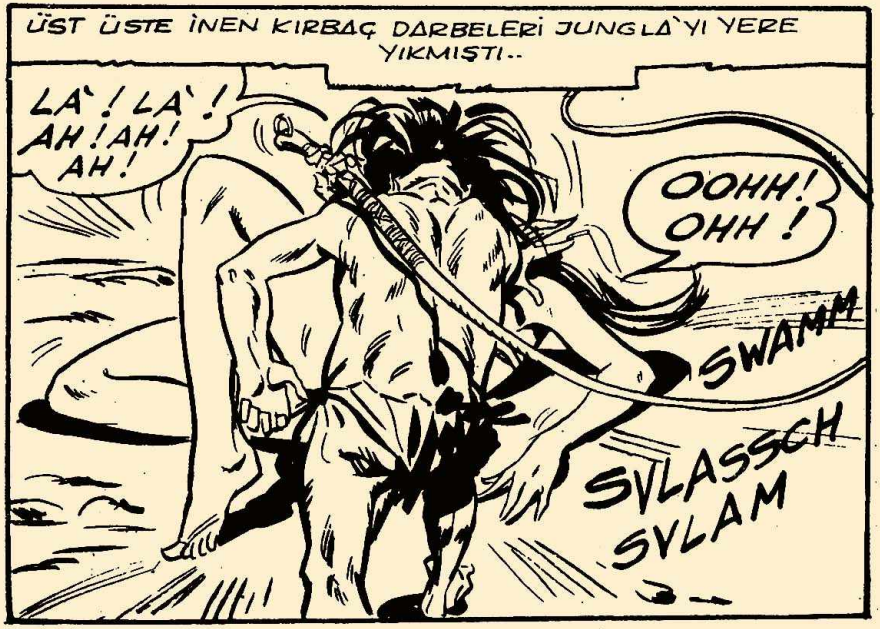
ÜST ÜSTE İNEN KIRBAÇ DARBELERİ JUNGLA'YI YERE YIKMIŞTI..
LA'! LA'! AH! AH! AH!
OOHH! OHH!
SWAMM
SVLASSSCH
SVLAM

KIRBACI BIRAKAN CÜCE BAYGIN JUNGLA'YA YAKLAŞTI..
İŞTE..ARTIK ELİMDESİN.. MAKA'NIN ESİRİSİN..
ORMANLARIN BEYAZ BAKİRESİ HER ŞEYDEN ÖNCE BENİM OLACAKSIN..HE! HE! HE!..

FAKAT MAKA SON ANDA HAVALANDIĞINI HİSSETTİ..
AAGRRR!
OOCH!
2

...VE BİRAZ SONRA KEMİKLERİ KIRILMIŞ OLARAK YERDE YATIYORDU.. GORİL EFENDİSİNİ KURTARMANIN SEVİNCİYLE ZIPLIYORDU..
AARRR!
OH! MOGA! TAM ZAMANINDA YETİŞTİN!

GÜN AĞARIRKEN, BİR HELİKOPTER AKBABALAR VADİSİNE DOĞRU YOL ALIYORDU..

O SIRADA TATTU'NUN MAĞARASINDA ..
ŞÜKÜR KURTULDUK DOSTLARIM.. AMA FAZLA VAKTİMİZ YOK ÇİAMBO DÖNMEDEN ONU KARŞILAMAYA HAZIRLANMALIYIZ..
RAK! RRAK!
NE VAR? NE OLUYOR MOGA?
GRRR!

MOGA'NIN İŞARETİYLE MAĞARADAN FIRLAYAN JUNGLA...
BEYAZ ADAMLARIN ATEŞ SAÇAN KUŞU.. BURAYA DOĞRU GELİYOR.. ÇİAMBO BEYAZ ADAMLARLA DÖNÜYOR DEMEK.. AMA ONU NASIL DURDURACAĞIMI BİLİYORUM..

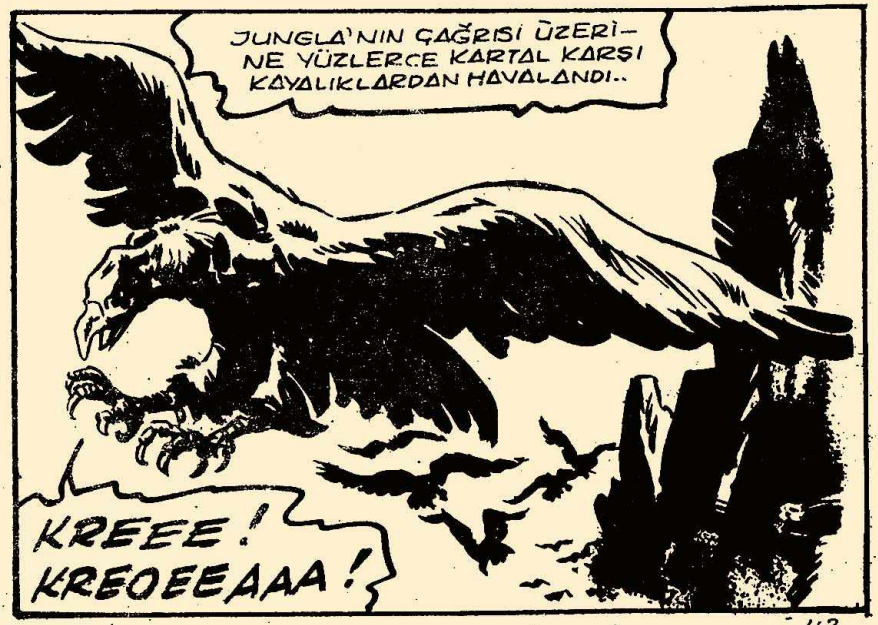
JUNGLA'NIN ÇAĞRISI ÜZERİNE YÜZLERCE KARTAL KARŞI KAYALIKLARDAN HAVALANDI..
KREEE!
KREOEEAAA!

TAHTABACAK LUFT'UN HELİKOPTERİ MAĞARANIN BULUNDUĞU VADİYE İYİCE YAKLAŞMIŞTI..
TAMAM PİLOT.. GELDİK.. İNİŞE GEÇ BAKALIM..
HAY ALLAH - ŞURAYA BAKIN BAY LUFT.. NEDİR BU ?..
HAY AKSİ ŞEYTAN! SİYAH BİR BULUT SANKİ..!

EVET- SİYAH BİR BULUT.. KARTALLARDAN MÜTEŞEKKİL SİYAH CANLI BİR BULUT YAKLAŞIYORDU-

BİRAZ SONRA YÜZLERCE KARTAL HELİKOPTERİN ETRAFINI ÇEVİRMİŞTİ..

ÇABUK..İNMEYE ÇALIŞ.. PERVANEYİ PARÇALAYACAĞIZ..NE-REDEN ÇIKTI BUN-LAR!.

KREG!

KROAGH!

MECBURİ İNİŞE GEÇEN HELİKOPTER, YÜKSEK DALLARA ÇARPA ÇARPA YALPALI - YORDU..
FRA... FRA... FRAP
FRRRAP
AAAAH!
ALLAH CEZALARINI VERSİN.!
DİKKAT.!

SONUNDA PERVANESİ KIRILAN HELİKOPTER SERT BİR ŞEKİLDE YERE OTURDU..

SCRASSSCCH!

JUNGLA VE DOSTLARI YAPRAKLAR ARASINDAN OLANLARI İZLİYORDU.. VE SON TALİMATINI DA VERDİ..

ÇOK GÜZEL! ŞİMDİ SIRA SENİN BANDAR!

LUFT VE ÇİAMBO HAYATLARINI GÜÇ KURTARMIŞLARDI..
HAYAKSİ ŞEYTAN..NE BİÇİM İŞ BU..KARTALLAR SANKİ SALDIRDILAR BİZE..ÇİAMBO..! SAKIN JUNGLA'NIN İŞİ OLMASIN BU?!.
HAYIR! BU İMKANSIZ BEYAZ ADAM..
OH! OH!

FAKAT, ÇİAMBO BİRDEN BAĞIRIP ÇAĞIRMAYA BAŞLAR..
HAYIR! HAYIR! AGH..!
AAAGH!
HEY..NE OLUYORSUN?
ÇILDIRDIN MI SEN?

GÖRDÜĞÜ ŞEY BÜYÜCÜ ÇIAMBO'YU GERÇEKTEN ÇILDIR-
TABİLİRDİ..

BİR KARTAL TAŞIDIĞI NARİN FAKAT CANSIZ BİR VÜCUDU
BIRAZ İLERSİNDEKİ ÇİMENLER
ÜZERİNE BIRAKMIŞTI..
AAAH!.
KIZIM..!
JEUKA..!

AAAH! AAAH! KENTAHI! KENTA-HIAAA!
NE OLUYOR ŞEF--?
GÖRMÜYOR MU-SUN BUDALA? KIZI JEUKA BU VE AYNI ZAMANDA BU JUNGLA SER-BEST DEMEK-TİR--
OH-! JEUKA...o

KARTALLARI ÜZERİMİZE O YOLLADI--ÇABUK HELİKOP-TERİN İÇİNDEKİ JEEP'İ ÇI-KARIN.. BURADA DURA-MAYIZ--
EMREDERSİNİZ BAY LUFT--HEMEN ŞİMDİ--

ÇİAMBO'YA ARKA-
DAN YAKLAŞAN LUFT..
SERSEM BÜYÜCÜ.. BENİ ALDAT-
TIN HA.. İŞTE PAZARLIĞIMI-
ZA GÖRE KOMİSYONUNU
ALACAKSIN..
OOH!
BANG!
BANG!

ÇABUK OLUN BUDALALAR.. YOKSA
KARGALAR GİBİ
AVLANACAĞIZ
BURADA.. HER AN
TETİKTE OL-
MALIYIZ..

ADAMLAR HELİKOPTERDEN ÇIKARDIKLARI JEEP'İ HAREKETE HAZIRLIYORLARDI..
HEY..! SESLER YAKLAŞIYOR.. ELİNİZİ ÇABUK TUTUN..!
ROAR!
TAMAM..! ÇALIŞTI..
ATLAYIN HAREKET EDİYORUM ŞEF..!
ÇABUK GAZA BAS SERSEM..!

ÇAN-ŞEK'İN KEYFİ UZUN SÜRMEMİŞTİ.. ÇİFT UÇLU BİR OK BOYNUNA SAPLANIP ONU JEEPTEN AŞAĞI DEVİRMİŞTİ..

OOCH!

SSSZANG!

GERİ DÖNEN LUFT, JUNGLA'YI GÖRDÜ...

İŞTE.. ORADA.. ÇABUK MİTRALYÖZÜ ÇEVİRİN ÜSTÜNE.!

JUNGLA VE KÜÇÜK ORDUSU BÜYÜK BİR GÜRÜLTÜYLE ÜZERLERİNE DOĞRU İLERLİYORDU..
SIKI DUR LUFT..! GELİYORUZ..!
BAIRRR!
ARRG!

İLK ANDAKİ ŞAŞKINLIKLARI GEÇİNCE, ADAMLAR ATEŞE BAŞLADILADILAR..

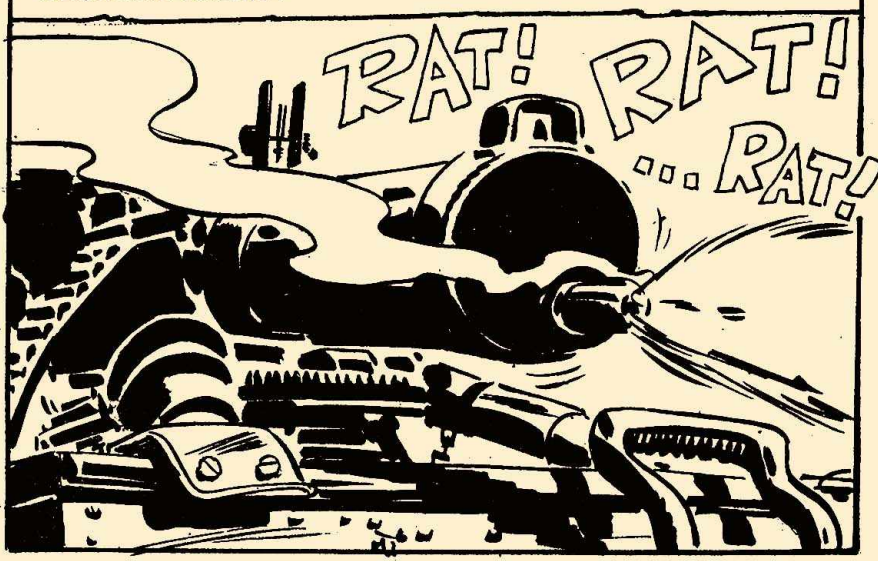

İLK KURŞUNLARI YİYEN LEOPARLAR SAĞA SOLA DEVRİLDİLER.. AMA MAOR HEDEFE ULAŞMIŞTI...

ASLAN İRİ PENÇELERİYLE ADAMLARDAN BİRİNİ ALAŞAĞI ETMİŞ, JUNGLA'NIN OKU DA MAKİNALININ BAŞINDAKİNİN İŞİNİ BİTİRMİŞTİ..
KRAAARR!
AAAH!
GOSH!

JUNGLA FİLDEN ATLAYIP YARALI DOSTLARININ YANINA KOŞTU.. HERŞEYİ UNUTMUŞTU..
BURADA BEKLE TUMBO!

LEOPARIN ÜZERİNE EĞİLMİŞTİ Kİ, BİR MOTOR SESİYLE BAŞINI KALDIRINCA KAÇMAKTA OLAN LUFT'U GÖRDÜ..
HOŞÇA KAL BEBEĞİM!
ROAR
AL SANA PİS ÇAKAL!

GELECEK HAFTA ÇOK DEĞİŞİK BİR MACERA " KÖR KASAVERO "

Savcı Gen hipiler arasında

BİRBİRİNE BENZER BİR SERİ CİNAYETİN AYDINLANMASI İÇİN KALİFORNİYA'NIN GENÇ SAVCILARINDAN GEN VE KADIN POLİS MİRNA ARAŞTIRMAYA GİRİŞİRLER.. CİNAYET GECESİ MİLYONER HULTON'UN EVİNDE BULUNDUĞU TESPİT EDİLEN HİPİ KIZ KATHY 'Yİ BULMAK İÇİN HİPİLERİN ARASINA GİRERLER..

CİNAYET YERİNE VARDIK-LARINDA..
BU DEFA Kİ KURBAN SOSYETEDEN BİR GENÇ DUL..!

ÇILGINCA BİR YAŞA-MI SÜRDÜRMEKLE TANINIRDI.. ÇOK ZENGİNDİ..
AMA GÖRÜYORSUN.. MÜCEVHERLERİNE Bİ-LE EL SÜRMEMİŞ-LER.. TIPKI GEÇEN DEFAKİ GİBİ..

CİNAYET BİR SEKS PARTİSİNDEN SONRA İŞLENMİŞ GİBİ..
BU BİRBİRLERİNE BENZER CİNAYETLERİN FAİLLERİNİN AYNI KİMSELER OLMASI MUHTEMEL.. ARADIĞIMIZ HİPİ KIZI BULURSAK.. SANIRIM BİZE BİR İP UCU OLACAK..
GEN EVİNE DÖNDÜĞÜNDE BİR SÜRPRİZLE KARŞILAŞTI..
KAPININ KİLİDİ KIRILMIŞ, EVİN İÇİ
ALT, ÜST OLMUŞ.. KİMDİ BUNLAR? NEYİ ARADILAR ACABA ?

TELSİZ TELEFONUNU POLİS METRAJINA AYARLAYIP KONUŞTU..
BEN SAVCI GEN.! MIRNA'YI İSTİYORUM.. TAMAM..
BU İŞİ PATTY VE ARKADAŞLARI YAPMIŞ OLACAK.. DÜN GECE BURAYA GELMİŞTİ.. ADRESİ BİLİYORDU..
ETRAF GÖZDEN GEÇİRİL.. DİKTEN SONRA..
PATTY'NİN ÇEKTİĞİM RESİMLERİNİN NEGATİFLERİNİ DE ALIP GİTMİŞLER..

13-45

BİRKAÇ SANİYE SONRA..

BEN MİRNA.. HAYROLA.. BİRŞEY-Mİ VAR GEN ?

BİRİLERİ EVİMİ ALT ÜST ETMİŞ MİRNA !.. HAZIR-LAN BU GECE HİPİ KULÜBE GİDECEĞİZ SENİNLE..

BUJUMİN

GECE GEN VE MİRNA HİPİ KULÜBE GİRİYOR-LARDI..

AMMA GÜRÜLTÜLÜ YER BURASI.. HAVASI DA BERBAT MI BERBAT.. NASIL TAHAMMÜL EDİYORLAR BUNA GEN ?
ÇOĞUNUN KAFASI DUMANLIDIR.. FARKETMEZLER BUNU..
DEAD IN VIET NAM
Monster in Viet Nam
SAVCI GEN BİRDEN DURALADI.. ARADIĞI FOTOĞRAFTAKİ KIZ KARŞISINDAYDI..
HOŞ GELDİN YAKIŞIKLI.. SENİ BEKLİYORDUM BU AKŞAM..!
SEN KATHY OLACAKSIN.. AMA BENİ NASIL TANIDIN ?

13-47

VOX
ARKADAŞIM PATY SENDEN BAHSETMİŞTİ..TIPKI TARİF ETTİĞİ GİBİSİN..PEKİ BENİM FOTOĞRAFIM SENDE NE ARIYORDU..?
BU BİR SIR..SERBEST MİSİN?
HER ZAMAN OLDUĞU GİBİ.. NEDEN SORDUN?
MÜKEMMEL.. BENİMLE GEL.. HEMEN BU CEHENNEMDEN KAÇALIM..

KIZ MİRNAYI GÖRÜNCE..
OO.. BU GÜZEL HANIM DA MI BİZİMLE? ÜÇLÜ BİR PARTİ OLACAK DESENE..

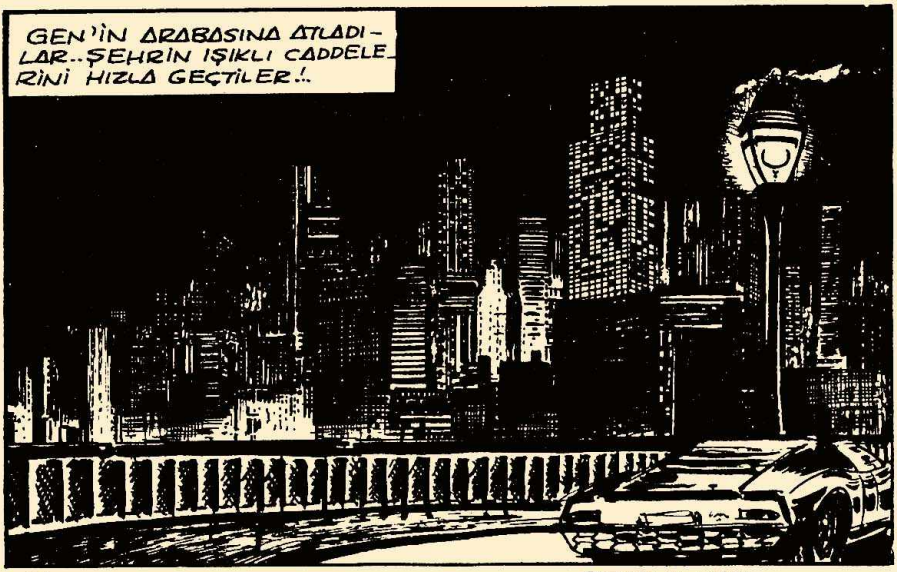
GEN'İN ARABASINA ATLADILAR..ŞEHRİN IŞIKLI CADDELERİNİ HIZLA GEÇTİLER!..

DEVAMI VAR..

BULMACA

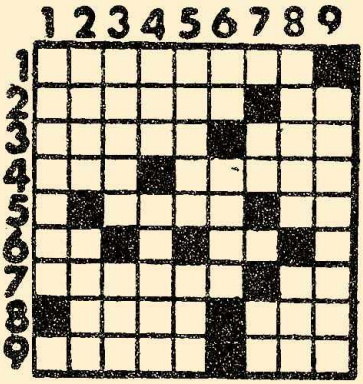

SOLDAN SAĞA:

1 — Yüksek bir kişinin cenaze merasiminde tabutun konduğu önünden tazim yürüyüşü ile geçilen yüksekçe yer. 2 — TERSİ dine karışmış masal, boş inanışlar — TERSİ bir hayvan sesi. 3 — Savaşla müslüman olmayan ülkeleri ele geçirmek — Yüce, yüksek. 4 — Ced — Bilmediği konularda ikide bir akıl fikir beyan eden. 5 — TERSİ bildirme, haber verme — TERSİ kimyada demirin simgesi. 6 — Yabancı — TERSİ kimyada klorun simgesi. 7 — Tekrarlana tekrarlana usanç veren lâkırdı — Rey. 8 — Balıkçıların fırdolayı ağ dökmeleri — TERSİ bir renk. 9 — Olgun yetişkin — Çizgileri belirli görünen.

YUKARIDAN AŞAĞIYA:

1 — Bir günahı affettirmek ümidiyle verilen sadaka veya tutulan oruç. 2 — Çok güzel kadın anlamına — Bulgar parası. 3 — Eski ve büyük bir Türk boyu — Şeker kamışı ile çavdardan çekilen içki. 4 — Dili, Hind - Avrupa dil ailesinden olan ırk — Halk. 5 — Kendini para ile erkeklere peşkeş çeken kadının fiili — Afrika'da nehir. 6 — Bir acı nidası — Bir hububat ölçeği. 7 — TERSİ kimyada altının simgesi — Güzellik (Eski dil) 8 — Kafa, baş — Yaşasın (İspanyolca) 9 - Organizması şu veya bu hastalığa tutulmayacak sekilde hazırlıklı bulunma hali veya herhangi bir ödev mecburiyet dışında bulunma durumu.

YETİŞKİNLER İÇİN ÇİZGİ ROMAN DERGİSİ

JUNGLA

İMTİYAZ SAHİBİ : CANAN PAKER
G. YÖNETMEN : MEHMET K. BENLİ
BASILDIĞI YER : DURAN OFSET,
KAPAK FİLİMLERİ : EBRU GRAFİK
İÇ FİLİMLER : AJANS EKSPRES,CİLT ; GAYRET MÜCELLİTHANESİ
COPY ; VALTAT PUBLICATION- DAĞITIM ; GAMEDA VE N. AKBIYIK OĞLU. ADRES : VİLAYET KARŞISI GÜNCER HAN 12 TEL ; 26 79 98

SAYI 6 HAFTALIK JUNGLA 64 SAYFA 150 KURUŞ